FAIR LINE VICENZA

KARTA BEZPIECZEŃSTWA PRODUKTU

Informacje zgodnie z rozporządzeniem (UE) 2023/988 (GPSR)

KOD ARTYKUŁU

023AN0067

Pierścionek z białego złota z punktem świetlnym

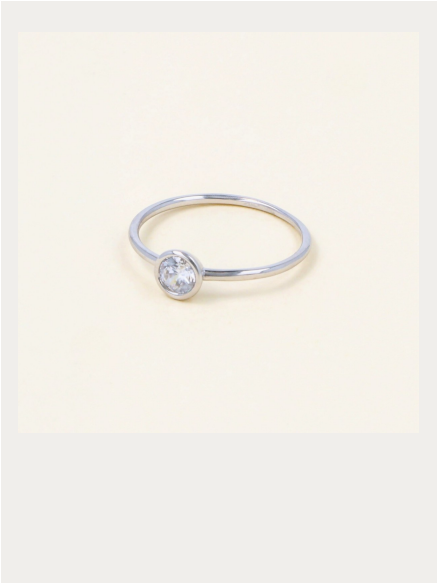

Rodzaj produktu	Pierścionki
Złoty kolor	Żółty
Kamień	Tak
Rodzaj kamienia	Cyrkonia
Płeć	Kobiety
Materiał	Złoto z cyrkonią
Typ pierścienia	Pasjans
Średnia waga	0,9 g
EAN	2470000016321

PRODUCENT

Fair Line S.r.l.
Via Piazzon 48c
36051 Olmo di Creazzo (VI)
Italia
E-mail info@fairline.it

OSOBA ODPOWIEDZIALNA W UE

Producent z siedzibą w Unii Europejskiej: odrębna osoba odpowiedzialna nie jest wymagana.

OSTRZEŻENIA I INFORMACJE DOTYCZĄCE BEZPIECZEŃSTWA

Ostrzeżenia ogólne

- Produkt przeznaczony wyłącznie do noszenia jako ozdoba w normalnych warunkach użytkowania.
- Produkt zawiera metale i stopy metali, które mogą wywołać reakcje u osób wrażliwych lub uczulonych na metale. W przypadku zaczerwienienia, swędzenia lub podrażnienia zdjąć biżuterię i skonsultować się z lekarzem.
- Nie połykać i nie wkładać do ust. Przechowywać w miejscu niedostępnym dla dzieci i osób szczególnie narażonych, zwracając szczególną uwagę na małe lub odłączane części.
- Zdejmować biżuterię przed snem, uprawianiem sportu, pływaniem, pracami ręcznymi lub obsługą maszyn, aby nie zaczepiła się i nie spowodowała obrażeń.
- Zdejmować biżuterię przed badaniami medycznymi (np. rezonans magnetyczny, prześwietlenie) i zabiegami; nie używać tam, gdzie może zakłócać pracę sprzętu lub urządzeń medycznych.
- Uważać na krawędzie, profile i ostre elementy. Regularnie sprawdzać zapięcia i luty; nie nosić produktu, jeśli jest uszkodzony lub zdeformowany.

Pierścionki

- Zdjąć pierścionek w przypadku obrzęku palców (upał, ciąża, uraz): zbyt ciasny pierścionek może utrudniać krążenie krwi.
- Ryzyko poważnego urazu palca w razie zaczepienia się pierścionka: zdejmować go podczas prac ręcznych, uprawiania sportu i obsługi maszyn.

OŚWIADCZENIE

Fair Line S.r.l. (certyfikat ISO 9001) dobiera swoich dostawców i stosuje procedury kontroli jakości produktów przyjmowanych oraz własnej produkcji. Stosowane stopy spełniają ograniczenia mające zastosowanie do biżuterii zgodnie z rozporządzeniem (WE) 1907/2006 (REACH). Jeżeli produkt okaże się niezgodny lub niebezpieczny, Fair Line informuje producenta i właściwe organy za pośrednictwem Safety Business Gateway.

Kartę należy przechowywać wraz z produktem i przekazać nabywcy końcowemu.
Strona produktu: https://www.fairline.it/pl/pierscionki/2061-pierscionek-z-bialego-zlota-z-punktem-swietlnym.html