CODICE ARTICOLO

903OR0012

Orecchini monachella con cuore bicolore

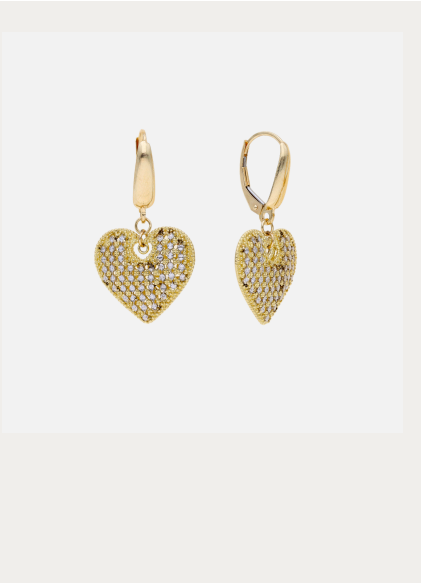

Tipo di prodotto	Orecchini
Colore dell'oro	Bicolore YW
Pietra	No
Genere	Donne
Materiale	Solo oro
Soggetto	Hearts / Love
Chiusura	Monachella - Leverback
Peso medio	4,8 g
EAN	2470000021530

FABBRICANTE

Fair Line S.r.l.
Via Piazzon 48c
36051 Olmo di Creazzo (VI)
Italia
E-mail info@fairline.it

PERSONA RESPONSABILE NELL'UE

Fabbricante stabilito nell'Unione europea: non è richiesta una persona responsabile distinta.

AVVERTENZE E INFORMAZIONI DI SICUREZZA

Avvertenze generali

- Prodotto destinato esclusivamente a essere indossato come ornamento in condizioni di normale utilizzo.
- Il prodotto contiene metalli e leghe metalliche che possono causare reazioni in persone sensibili o allergiche ai metalli. In caso di arrossamento, prurito o irritazione togliere il gioiello e consultare un medico.
- Non ingerire e non mettere in bocca. Tenere fuori dalla portata dei bambini e delle persone vulnerabili, con particolare attenzione alle parti piccole o removibili.
- Togliere il gioiello prima di dormire, fare attività sportiva, nuotare, svolgere lavori manuali o usare macchinari, per evitare che si impigli e causi lesioni.
- Togliere il gioiello prima di esami medici (es. risonanza magnetica, radiografie) e interventi; non utilizzarlo in contesti in cui può interferire con apparecchiature o dispositivi medici.
- Prestare attenzione a profili, bordi e parti appuntite. Controllare periodicamente chiusure e saldature e non indossare il prodotto se danneggiato o deformato.

Orecchini

- Le chiusure (farfalline, perni, monachelle) sono parti piccole che possono essere ingerite o inalate: tenerle lontano dai bambini.
- Inserire gli orecchini solo in fori del lobo già cicatrizzati; non utilizzarli per eseguire o per la guarigione di un piercing.
- Pulire perno e lobo prima dell'uso e non scambiare gli orecchini con altre persone.

DICHIARAZIONE

Fair Line S.r.l. (certificata ISO 9001) seleziona i propri fornitori e applica procedure di controllo qualità sui prodotti in ingresso e sulla produzione interna. Le leghe utilizzate rispettano le restrizioni applicabili alla gioielleria del Regolamento (CE) 1907/2006 (REACH). In caso di prodotti non conformi o pericolosi, Fair Line informa il fabbricante e le autorità competenti tramite il Safety Business Gateway.

Conservare questa scheda insieme al prodotto e consegnarla all'acquirente finale.
Pagina prodotto: https://www.fairline.it/it/orecchini/2483-orecchini-monachella-con-cuore-bicolore.html