ARTIKELNUMMER

034OR0013

Ohrringe aus mehrfarbigem Gelbgold mit Details aus Weißgold

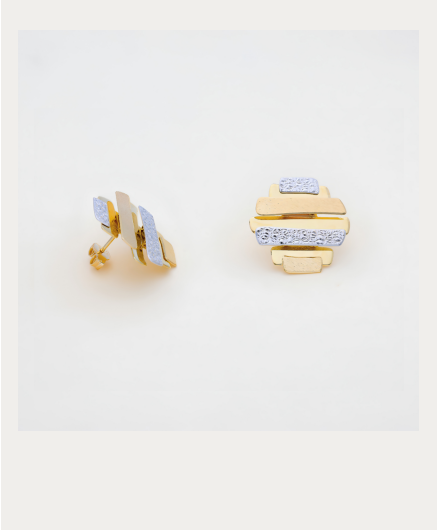

Produktart	Ohrringe
Goldfarben	Bicolor IS
Stein	NEIN
Geschlecht	Frauen
Material	Nur Gold
Schließen	Stift - Pfosten - Bolzen
Durchschnittsgewicht	4,9 g

HERSTELLER

Fair Line S.r.l.
Via Piazzon 48c
36051 Olmo di Creazzo (VI)
Italia
E-Mail info@fairline.it

VERANTWORTLICHE PERSON IN DER EU

Hersteller mit Sitz in der Europäischen Union: keine gesonderte verantwortliche Person erforderlich.

WARNHINWEISE UND SICHERHEITSINFORMATIONEN

Allgemeine Warnhinweise

- Dieses Produkt ist ausschließlich dazu bestimmt, unter normalen Gebrauchsbedingungen als Schmuck getragen zu werden.
- Das Produkt enthält Metalle und Metalllegierungen, die bei empfindlichen oder gegen Metalle allergischen Personen Reaktionen hervorrufen können. Bei Rötung, Juckreiz oder Reizung den Schmuck ablegen und einen Arzt aufsuchen.
- Nicht verschlucken und nicht in den Mund nehmen. Außerhalb der Reichweite von Kindern und schutzbedürftigen Personen aufbewahren; besonders auf kleine oder abnehmbare Teile achten.
- Den Schmuck vor dem Schlafen, beim Sport, Schwimmen, bei handwerklichen Arbeiten oder beim Bedienen von Maschinen ablegen, damit er nicht hängen bleibt und Verletzungen verursacht.
- Den Schmuck vor ärztlichen Untersuchungen (z. B. MRT, Röntgen) und Eingriffen ablegen; nicht verwenden, wo er medizinische Geräte oder Vorrichtungen beeinträchtigen kann.
- Vorsicht bei Kanten, Profilen und spitzen Teilen. Verschlüsse und Lötstellen regelmäßig prüfen und das Produkt nicht tragen, wenn es beschädigt oder verformt ist.

Ohrringe

- Verschlüsse (Ohrmuttern, Stecker, Haken) sind Kleinteile, die verschluckt oder eingeatmet werden können: von Kindern fernhalten.
- Die Ohrringe nur in vollständig verheilte Ohrlöcher einsetzen; nicht zum Stechen eines Ohrlochs oder während der Abheilung verwenden.
- Stecker und Ohrläppchen vor dem Gebrauch reinigen und die Ohrringe nicht mit anderen Personen teilen.

ERKLÄRUNG

Fair Line S.r.l. (ISO 9001 zertifiziert) wählt ihre Lieferanten aus und wendet Qualitätskontrollverfahren auf eingehende Produkte und die eigene Produktion an. Die verwendeten Legierungen entsprechen den für Schmuck geltenden Beschränkungen der Verordnung (EG) 1907/2006 (REACH). Sollte sich ein Produkt als nicht konform oder gefährlich erweisen, informiert Fair Line den Hersteller und die zuständigen Behörden über das Safety Business Gateway.

Dieses Blatt zusammen mit dem Produkt aufbewahren und an den Endkunden weitergeben.
Produktseite: https://www.fairline.it/de/ohrringe/2831-ohrringe-aus-mehrfarbigem-gelbgold-mit-details-aus-weissgold.html