KÓD ZBOŽÍ

347OR0018

Náušnice ve tvaru květiny ze žlutého zlata se zirkony

Druh výrobku	Zavírání Monachely
Barva zlata	Žlutá
Kámen	Ano
Typ kamene	oxid zirkoničitý
Pohlaví	Dítě
Materiál	Zlato se zirkony
Předmět	Flowers / Leaves / Clovers
Zavírání	Klasický závěs
Průměrná hmotnost	1,8 g
EAN	2470000024012

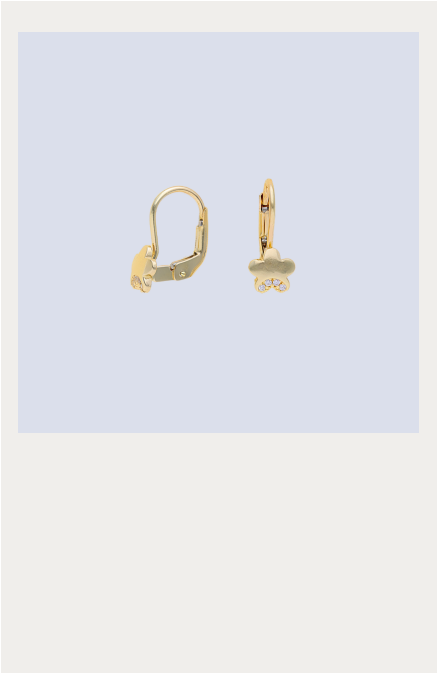

VÝROBCE

Fair Line S.r.l.
Via Piazzon 48c
36051 Olmo di Creazzo (VI)
Italia
E-mail info@fairline.it

ODPOVĚDNÁ OSOBA V EU

Výrobce usazený v Evropské unii: samostatná odpovědná osoba není vyžadována.

UPOZORNĚNÍ A BEZPEČNOSTNÍ INFORMACE

Obecná upozornění

- Výrobek je určen výhradně k nošení jako šperk za běžných podmínek používání.
- Výrobek obsahuje kovy a slitiny kovů, které mohou u citlivých osob nebo osob alergických na kovy vyvolat reakce. Při zarudnutí, svědění nebo podráždění šperk sejměte a poraďte se s lékařem.
- Nepolykejte a nevkládejte do úst. Uchovávejte mimo dosah dětí a zranitelných osob; zvláštní pozornost věnujte malým nebo odnímatelným částem.
- Před spaním, sportem, plaváním, manuální prací nebo obsluhou strojů šperk sejměte, aby se nezachytil a nezpůsobil zranění.
- Před lékařským vyšetřením (např. magnetická rezonance, rentgen) a zákroky šperk sejměte; nepoužívejte jej tam, kde může rušit zdravotnické přístroje nebo prostředky.
- Dávejte pozor na hrany, profily a ostré části. Pravidelně kontrolujte zapínání a pájené spoje a výrobek nenoste, je-li poškozený nebo zdeformovaný.

Náušnice

- Zapínání (zarážky, puzety, háčky) jsou malé části, které mohou být spolknuty nebo vdechnuty: uchovávejte je mimo dosah dětí.
- Náušnice vkládejte pouze do zcela zhojených otvorů v ušním lalůčku; nepoužívejte je k propichování uší ani během hojení.
- Před použitím očistěte puzetu i ušní lalůček a náušnice nepůjčujte jiným osobám.

Dětské šperky

- Tento výrobek je šperk, nikoli hračka.
- Obsahuje malé části: nebezpečí udušení. Nosit pouze pod stálým dohledem dospělé osoby.
- Šperk vždy sejměte před spaním a kdykoli dítě není pod dohledem.
- Pravidelně kontrolujte, zda jsou zapínání a malé části neporušené a pevně uchycené.

PROHLÁŠENÍ

Fair Line S.r.l. (certifikace ISO 9001) vybírá své dodavatele a uplatňuje postupy kontroly kvality u přijímaných výrobků i vlastní výroby. Použité slitiny splňují omezení platná pro šperky podle nařízení (ES) 1907/2006 (REACH). Pokud se výrobek ukáže jako nevyhovující nebo nebezpečný, Fair Line informuje výrobce a příslušné orgány prostřednictvím Safety Business Gateway.

Tento list uchovávejte spolu s výrobkem a předejte jej konečnému kupujícímu.
Stránka výrobku: https://www.fairline.it/cs/zavirani-monachely/2715-nausnice-ve-tvaru-kvetiny-ze-zluteho-zlata-se-zirkony.html